

# ASSOIMBALLAGGI

Guida alle attività e ai servizi



# L'ASSOCIAZIONE

Nata nel 2005, Assoimballaggi è l'unica associazione italiana che raggruppa le industrie di imballaggi di legno, pallet, sughero e servizi logistici con il compito di rappresentare, tutelare e assistere le aziende del settore promuovendone gli interessi a livello locale, nazionale e internazionale.

Nello specifico, le imprese aderenti si suddividono in **5 gruppi merceologici**:

- Gruppo imballaggi industriali
- Gruppo imballaggi ortofrutticoli
- Gruppo produttori pallet
- Gruppo riparatori pallet
- Gruppo sughero

Ogni iniziativa intrapresa da Assoimballaggi tende a difendere, elevare e sviluppare le categorie produttive rappresentate. Attraverso le attività tecnico-normative, formative e di lobby, i gruppi di lavoro e i comitati, l'associazione affronta tematiche trasversali come la conformità delle materie prime, la sicurezza degli imballaggi industriali, il trasporto, il trattamento fitosanitario, la sostenibilità ambientale e il rispetto dei principi dell'economia circolare.



# LA STRUTTURA

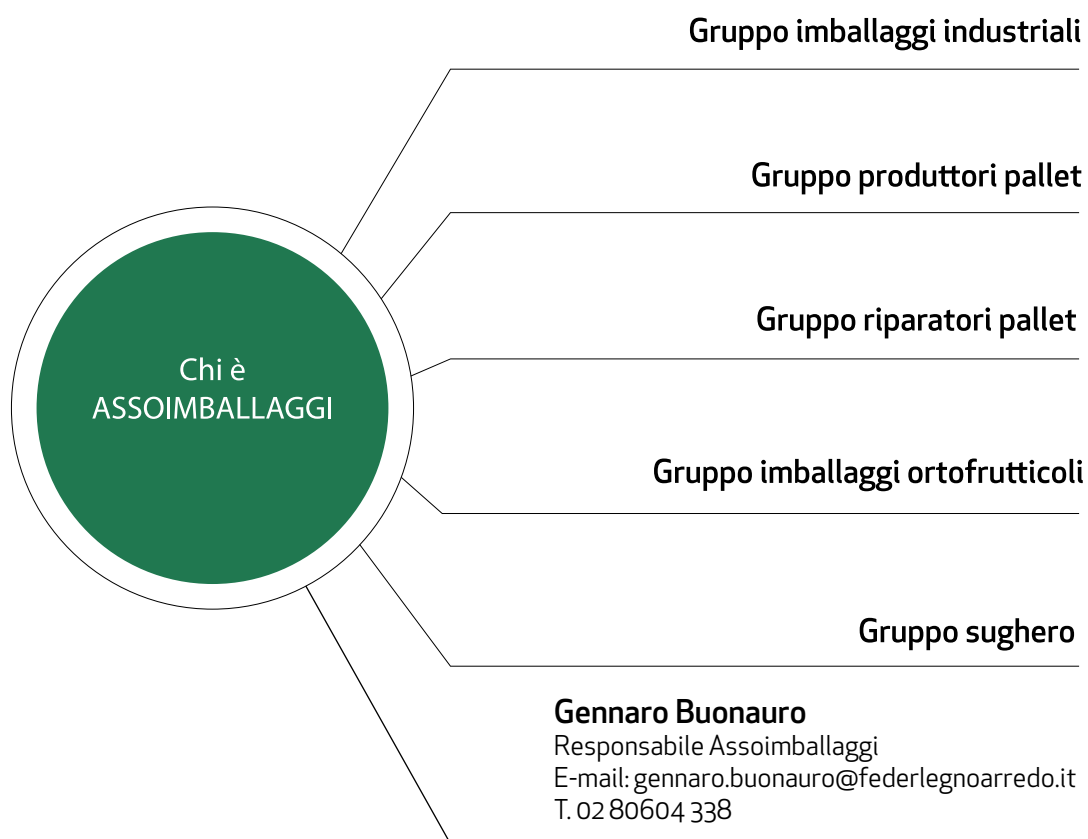

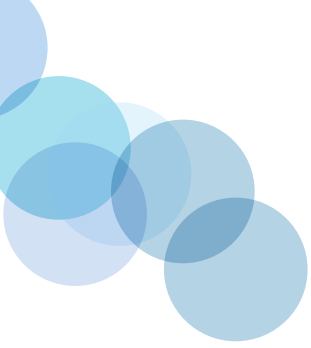

# I GRUPPI DI ASSOIMBALLAGGI

## Gruppo imballaggi industriali

L'imballaggio industriale è il tipo di imballaggio adatto a contenere prodotti industriali di piccole e grandi dimensioni, macchinari e impianti, sia composti da un unico pezzo che smontati nei vari componenti. Con un'attività strettamente legata all'economia dei settori industriali esportatori di grandi manufatti tecnologici, il Gruppo si pone come **punto di riferimento normativo nella metodologia della progettazione e realizzazione dell'imballaggio** in tutte le sue componenti operative.

Le attività riservate alle aziende associate comprendono l'assistenza tecnica in relazione alle fasi di gestione degli imballaggi, l'approvvigionamento della materia prima e del semilavorato, la guida ai trattamenti fitosanitari utilizzati nel trasporto internazionale e l'offerta formativa tecnica per le aziende del settore.

Il Gruppo ha inoltre delineato specifiche linee guida, dette Industrial Wood Packaging Guidelines (IWPG), che rappresentano il punto di riferimento del sistema imballaggio industriale di legno sia in termini di progettazione sia di realizzazione e complemento, deroga e aggiornamento di alcuni requisiti delle norme UNI 9151:1998 e UNI 10858:2000.

## Gruppo imballaggi ortofrutticoli di legno

Gruppo imballaggi ortofrutticoli di legno è stato costituito nel 1981 e si è subito posto come punto di riferimento per i reali problemi della categoria, tutelandone gli interessi e promuovendone lo sviluppo economico attraverso un costante studio del mercato.

I progetti principali del Gruppo riguardano lo **sviluppo, l'aggiornamento e l'implementazione delle linee guida sulla conformità al contatto con gli alimenti**, redatti in collaborazione con l'Istituto superiore di sanità.

Particolare attenzione è rivolta all'**innovazione tecnologica**, concepita come fattore principale per il miglioramento della produzione e per la comprensione delle richieste di mercato e dei consumatori.

Il Gruppo, a livello europeo, fa parte dell'associazione Grow International, portando le istanze del comparto a confronto con i colleghi europei.

# Gruppo produttori pallet

Il Gruppo produttori pallet individua in questo prodotto una tecnologia efficace e funzionale: il pallet è uno strumento essenziale nei processi di produzione, movimentazione, stoccaggio e distribuzione, perché assicura la protezione del prodotto fino al suo arrivo al punto vendita finale.

I produttori associati **mettono a disposizione delle aziende utilizzatrici una guida all'acquisto e all'utilizzo dei pallet in legno** con lo scopo di avere un riferimento utile nel momento della trattativa per l'acquisto.

Per migliorare la rappresentatività del settore, il Gruppo partecipa ai congressi europei della **FEFPEB**, la Federazione europea dei fabbricanti di pallet e imballaggi in legno, segue i lavori dell'**EPAL**, la European Pallet Association.

# Gruppo riparatori pallet

Il Gruppo riparatori pallet ha lo scopo di creare un servizio utile per la valorizzazione e la riparazione del prodotto. Nello specifico, esso collabora attivamente con il Gruppo produttori pallet per promuovere in Italia il sistema EPAL, che **garantisce la qualità costante dei pallet prodotti e riparati immessi sul mercato**. Del Gruppo fanno parte le aziende che si occupano di ricondizionare, riparare e riciclare i pallet. Di recente, il Gruppo ha creato il progetto "I riparatori italiani di qualità".

# Gruppo sughero

Il Gruppo sughero riunisce le industrie estrattive e di produzione che operano nell'ambito della lavorazione del sughero naturale, del sughero agglomerato per tappi e dei prodotti per l'industria delle costruzioni.

Da anni il Gruppo si occupa del **monitoraggio dei lavori del Gruppo ISO** sul sughero e della **redazione di manuali che sono diventati veri e propri punti di riferimento** per i produttori e gli utilizzatori di tappi di sughero.

Per migliorare la rappresentatività del settore a livello internazionale, il Gruppo fa parte del circuito delle Federazioni europee e segue i lavori della **C.E.Liège**, la Confederazione europea del sughero

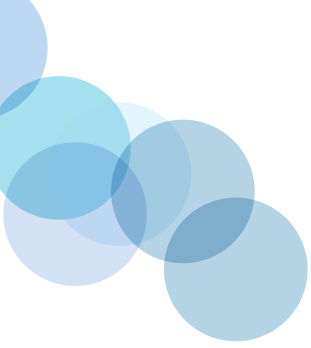

# COSA POSSIAMO FARE INSIEME

Per le imprese dell'imballaggio entrare a far parte di FederlegnoArredo significa avere l'opportunità di usufruire dei servizi offerti dalla Federazione, con una serie di focus specifici per il proprio settore: convegni, attività formative, report e manuali specifici sono alcuni degli strumenti indispensabili per aprire un confronto con chi si trova di fronte a esperienze e problematiche analoghe.

Nello specifico, Assoimballaggi è costituita da imprese associate che desiderano cooperare per tradurre in impegno concreto quanto necessario per ottenere un miglioramento costante della categoria sia all'interno del quadro nazionale sia in quello internazionale.

Ogni anno l'associazione organizza numerose iniziative che prevedono la partecipazione attiva e il coinvolgimento diretto degli attori operanti nella filiera. Informare, tutelare e far crescere: sono queste le prerogative delle attività portate avanti da Assoimballaggi. Il programma strategico e operativo si propone di:

- rispondere alle esigenze commerciali e di approvvigionamento della materia prima fornendo informazioni agli associati sull'**andamento del mercato** dei semilavorati e delle materie prime e sui dati di importazione degli imballaggi;
- svolgere **attività di rappresentanza** istituzionale rivolte a risolvere le problematiche del settore come, per esempio, la nuova legge autotrasporto e la gestione del pallet;
- supportare le aziende associate nelle relazioni con i mercati stranieri, attraverso la **promozione** di incontri conoscitivi e lo studio delle peculiarità e delle opportunità offerte dai mercati;
- rappresentare il settore italiano in **ambito europeo** (FEFPEB, C.E.Liège, Grow International);
- partecipare alle decisioni strategiche a monte della gestione dei marchi EPAL, ISPM n. 15, IWP e PALOK;
- redigere **pubblicazioni specifiche di carattere tecnico** che possano essere uno strumento utile per produttori e distributori.



# POLITICHE INDUSTRIALI

Assoimballaggi dà visibilità al settore presso gli organi istituzionali e contribuisce così alla definizione delle regole di mercato. Sul piano nazionale, l'associazione collabora alle attività di:

- **Conlegno:** Consorzio Servizi Legno-Sughero;
- **III:** Istituto Italiano Imballaggio;
- **Rilegno:** Consorzio nazionale per il recupero e il riciclaggio degli imballaggi di legno.

All'interno del quadro internazionale, Assoimballaggi partecipa attivamente al lavoro di alcune tra le più importanti associazioni europee operanti nel settore imballaggi:

- **FEFPEB:** grazie a questa collaborazione, si assicura ai soci la possibilità di partecipare ogni anno al congresso FEFPEB. Nel 2022 il congresso europeo sarà ospitato in Italia ed organizzato da Assoimballaggi. FEFPEB è organizzata in gruppi di lavoro. Il Gruppo Imballaggi Industriali è coordinato da Assoimballaggi. FEFPEB è un riferimento a livello europeo per la produzione di imballaggi in legno, porta avanti attività di interesse comune tra i Paesi membri e azione di lobby presso la Commissione europea;
- **GROW International:** nel 2017 è iniziata una collaborazione con l'associazione europea che rappresenta il comparto dei produttori di imballaggi ortofrutticoli di legno al fine di condividere informazioni e strategie tese a valorizzare il comparto a livello europeo;
- **C.E.Liège:** grazie all'adesione all'associazione europea dei produttori di sughero, si condividono informazioni e strategie per la tutela e la valorizzazione del tappo di sughero.
- **EPAL,** l'Associazione nazionale del palletti di cui Assoimballaggi segue i lavori confrontandosi con il Comitato Tecnico italiano di riferimento.

Grazie all'attività di rappresentanza Assoimballaggi ha raggiunto i seguenti risultati:

- **cessione di pallet in reverse charge:** le cessioni di bancali in legno effettuate dalle imprese devono essere fatturate con l'applicazione del meccanismo dell'inversione contabile, senza quindi che il cedente addebiti l'Iva in fattura e con l'indicazione nel documento dell'annotazione "inversione contabile";
- **permessi aggiuntivi di trasporto dall'Ucraina e dalla Serbia:** ogni anno il contingente di permessi di trasporto merce dall'Ucraina e dalla Serbia verso l'Italia si esaurisce molto prima della fine dell'anno determinando un problema e un costo aggiuntivo per i produttori di imballaggi in legno. FederlegnoArredo ottiene ogni anno permessi aggiuntivi dialogando con il Ministero dei Trasporti;
- **ordinanza del comune di Roma** sul divieto di immissione di cassette di legno "usate" da parte di operatori illegali nel CAR (Centro Agroalimentare Roma), risultato ottenuto in collaborazione con Rilegno;
- **nota ministeriale** sull'utilizzo del legno per i prodotti ittici;
- applicazione di uno sconto sul costo della **certificazione Systecode** per i soci del Gruppo Sughero..



# FORMAZIONE

## CORSI ANNUALI

Ogni anno, Assoimballaggi organizza due sessioni di corsi gratuiti per il comparto degli imballaggi industriali. Nello specifico, i corsi proposti sono:

- “Corso per imballatore”;
- “Tecnico progettista dell’imballo di legno”.

I soci del gruppo possono affrontare e discutere tematiche fondamentali sulle quali nel quotidiano le imprese sono chiamate a essere preparate, così da poter rispondere in maniera precisa e professionale alle richieste dei clienti.

## FORMAZIONE MIRATA

### **Corsi specializzati**

Su richiesta dell’impresa associata si possono organizzare corsi specializzati su diversi argomenti, come:

- la progettazione e le prestazioni del pallet di legno e delle casse pieghevoli;
- le norme igieniche relative al contatto del legno con gli alimenti;
- la costruzione degli imballaggi industriali;
- la Due Diligence del legno.

### **Giornate di aggiornamento**

L’associazione organizza anche giornate di aggiornamento gratuite sui diversi aspetti legati alle normative relative al trasporto merci pericolose, al codice di condotta IMO, ILO, UNECE per l’imballaggio delle unità di trasporto merci (Cargo Transport Units) e alle normative sugli appalti..

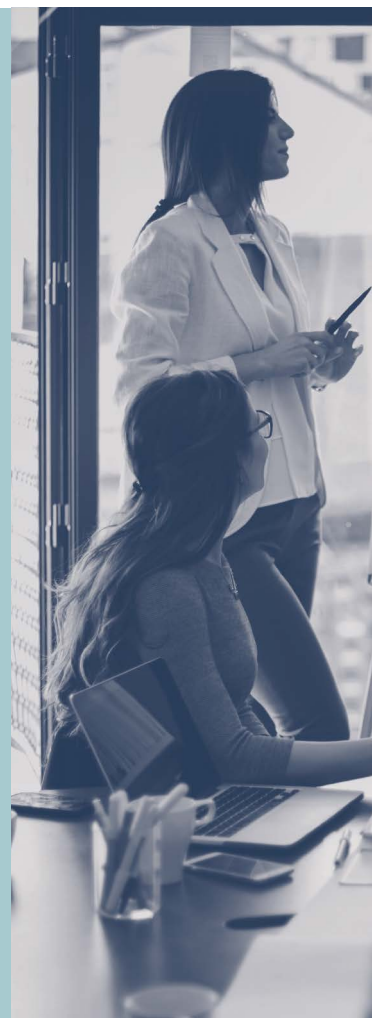





# NORMATIVA, AMBIENTE E SICUREZZA

Per Assoimballaggi l'attività tecnico-normativa ha un ruolo determinante nell'ambito dei gruppi di lavoro e dei comitati tecnici afferenti ai suoi gruppi settoriali, sia in ambito nazionale (presso **UNI** e **CTI**) sia internazionale (presso **CEN** e **ISO**). A livello tecnico-strategico e di lobby, l'attività viene svolta presso istituzioni, enti e ministeri competenti, dove vengono affrontati temi trasversali quali la conformità del legno e del sughero come materiali a contatto con gli alimenti, la sicurezza degli imballaggi industriali di legno per il trasporto delle merci, il trattamento fitosanitario degli imballaggi di legno, la sostenibilità ambientale e il rispetto dei principi dell'economia circolare. Oltre ai 5 gruppi settoriali che operano all'interno dell'associazione, ci sono anche diverse commissioni di studio composte da esperti del settore per affrontare le questioni di carattere più generale.

Tra i principali progetti normativi promossi da Assoimballaggi, troviamo:

- **servizi di consulenza gratuita** sulle normative UNI e ISO (via telefonica, e-mail e in azienda);
- **aggiornamento periodico** su legno e sughero a contatto con gli alimenti, ISPM n. 15, normativa relativa a imballaggi industriali, pallet, sughero, Due Diligence.
- supporto nell'interpretazione della normativa **EUTR 9952010 - Due Diligence**;
- stesura di manuali e linee guida tecniche.

Nello specifico, tra i progetti normativi del comparto degli imballaggi industriali ci sono la revisione, l'aggiornamento e l'implementazione delle seguenti norme tecniche:

- **UNI 9151 - 1**: imballaggi di legno per contenuto di massa superiore a 300 kg - Termini e definizioni;
- **UNI 9151 - 2**: imballaggi di legno per contenuto di massa superiore a 300 kg - Analisi dei requisiti;
- **UNI 9151 - 3**: imballaggi di legno per contenuto superiore a 300 kg - Dimensionamento e realizzazione;
- **UNI 10920**: guida per l'applicazione delle norme per la realizzazione e l'utilizzazione degli imballaggi di legno e speciali;
- **UNI 10858 - 1**: imballaggi speciali di legno per contenuto fino a 10.000 kg;
- **UNI 10858 - 2**: imballaggi speciali di legno per contenuto compreso tra 300 e 10.000 kg;
- **UNI 10858 - 3**: imballaggi speciali di legno per contenuto minore di 300 kg;
- **UNI 10858 - 4**: imballaggi di supporto operativo al trasporto: container, pallet, fasci, basamenti di legno, selle, bobine;
- **UNI 10986**: verifiche ispettive.

Riguardo al comparto del pallet di legno, i progetti normativi più rilevanti hanno riguardato lo sviluppo, l'aggiornamento e l'implementazione della norma **"UNI 11419 - Pallet - Requisiti minimi per la stesura di un capitolato tecnico di approvvigionamento"**, al fine di mettere a confronto i produttori e gli utilizzatori di pallet.

Infine, il comparto degli imballaggi ortofrutticoli ha sviluppato e aggiornato le linee guida sulla conformità al contatto del legno con gli alimenti, mentre il comparto sughero si è occupato del monitoraggio dei lavori del gruppo ISO.



# PROGETTI SPECIALI

Assoimballaggi promuove autonomamente, o attraverso la collaborazione con partner di settore e non, convegni e incontri su differenti temi al fine di aumentare la cultura del fare impresa. I convegni e gli incontri si rivolgono a tutti gli operatori del mercato (produttori, distributori, professionisti e giornalisti) e sono completamente gratuiti per gli associati.

## CONVEGNI SPECIALISTICI

Congresso FEFPEB: Assoimballaggi partecipa attivamente ai congressi annuali dell'associazione europea di riferimento FEFPEB

Fiera Fruit logistica di Berlino: Assoimballaggi partecipa in rappresentanza del Gruppo imballaggi ortofrutticoli alla fiera annuale di Berlino sull'ortofrutta

Fiera Fruit Attraction: Assoimballaggi partecipa in rappresentanza del Gruppo imballaggi ortofrutticoli alla fiera annuale di Madrid sull'ortofrutta

Ecomondo: Assoimballaggi, in accordo con Rilegno, partecipa a molti degli eventi della fiera Ecomondo di Rimini, la manifestazione più importante d'Italia sull'ambiente.



# RICERCHE E PUBBLICAZIONI SPECIALISTICHE

Assoimballaggi ha pubblicato i seguenti contributi:

- **Direttiva rifiuti e Direttiva imballaggi. Cosa cambia per le aziende del legno-arredo. Analisi delle disposizioni contenute nella revisione della direttiva rifiuti e della direttiva imballaggi a seguito dell'approvazione del "Circular Economy Package":** riassume le principali novità introdotte dalle revisioni della Direttiva rifiuti e della Direttiva imballaggi, recentemente emanate da Parlamento e Consiglio europeo nell'ambito della strategia sull'economia circolare.
- **"Manuale sull'uso del tappo di sughero per vino spumante":** nel 2018 tutti i soci hanno ricevuto una copia stampata e rilegata della nuova edizione del manuale che contiene non solo degli aggiornamenti rispetto alla precedente edizione, ma anche delle utili integrazioni. Il documento è il risultato dell'attività svolta da un gruppo di lavoro costituito da rappresentanti di tutta la filiera e coordinato dall'Università Cattolica del Sacro Cuore di Piacenza.
- **"MOCA di legno: un contenitore di valore culturale e biochimico":** nell'ambito del progetto di valorizzazione della cassetta di legno per alimenti intrapreso in collaborazione con il Milan Center for Food Law and Policy e il consorzio Rilegno, nel corso del 2018 si sono conclusi gli studi di ricerca previsti dal progetto con la redazione di un report utilizzabile per divulgare e comunicare il valore della cassetta di legno per alimenti in termini culturali, ambientali e di sicurezza alimentare.
- **"Attività di ricerca finalizzata allo studio di sistemi di controllo e fungistatici contro lo sviluppo di muffe superficiali su pallet e imballaggi di legno":** si tratta di un progetto intrapreso in collaborazione con i consorzi Rilegno e Conlegno. Il DISAFA (Dipartimento di scienze agrarie, forestali e alimentari) dell'Università di Torino metterà a disposizione entro la fine del 2018 i risultati della ricerca, dando così alle aziende delle informazioni molto utili per prevenire e contrastare la problematica delle muffe sui propri prodotti.
- **"Analisi sulla presenza di metalli pesanti nei materiali per imballaggi e pallet di legno",** un progetto intrapreso in collaborazione con i consorzi Rilegno e Conlegno. Il CRIL (Centro ricerche imballaggi in legno) metterà a disposizione entro il 2018 i risultati dell'analisi, grazie alla quale sarà possibile dare alle aziende una documentazione di supporto nel rispondere alla richiesta di rispetto dei livelli massimi di metalli pesanti negli imballaggi.

- **Report sul pallet di legno:** nel 2018 il Centro studi prevede di pubblicare il report che completa il lavoro iniziato nel 2017. Oltre ai dati delle importazioni italiane, nel nuovo report saranno contenuti dati relativi alla produzione, alla riparazione, all'esportazione e al consumo.
- **Enciclopedia del pallet in legno:** si tratta di un vero e proprio trattato sul pallet, con approfondimenti dettagliati sugli aspetti legati alla progettazione, alla normativa e alla sicurezza.
- due **pareri legali** sulla normativa relativa all'immissione sul mercato di cassette di legno usate.
- **Vademecum per la sensibilizzazione dei clienti e degli utilizzatori in merito alle problematiche legate alle muffe dei pallet di legno:** due documenti che possono essere utili nell'attività di sensibilizzazione dei clienti e degli utilizzatori in merito alle problematiche legate alle muffe, al fine di ridurre per quanto possibile la proliferazione delle muffe attraverso una migliore gestione dei pallet. Il primo documento evidenzia come l'essiccazione sia una misura complementare per il controllo dello sviluppo delle muffe sul pallet, ma anche come questa pratica comporti un elevato costo energetico e conseguentemente un prezzo di vendita del pallet essiccato maggiore rispetto a quello dei pallet non essiccati. Il secondo documento espone come l'essiccazione sia prevista come misura complementare per il controllo della proliferazione delle muffe.
- **Linea guida Federlegno per i sottoprodotti. Dallo spreco al valore, quando uno scarto può essere considerato un sottoprodotto e non un rifiuto:** una linea guida completa realizzata dall'Ufficio ambiente di FederlegnoArredo e dallo Studio legale associato Chilosi-Martelli e AIEL, dedicata prevalentemente alla gestione dei sottoprodotti delle prime lavorazioni del legno ma applicabile a qualsiasi scarto aziendale per il quale si intraveda una possibilità di ulteriore utilizzo e valorizzazione in un altro ciclo produttivo.
- **"Manuale tecnico per il corretto utilizzo dei tappi di sughero":** scopo del manuale è focalizzare l'attenzione sul percorso del tappo all'interno dell'industria enologica, partendo dal conferimento in cantina, passando per la fase della tappatura e della conservazione in cantina, per arrivare alle fasi di distribuzione e consumo. Ampio spazio è dedicato all'esame dei possibili problemi correlabili all'utilizzo del tappo, alle cause che li provocano e alle soluzioni necessarie per risolverli.
- **"Nuovo disciplinare sulle metodiche analitiche per il controllo del tappo di sughero ad uso enologico":** una pubblicazione completa sulle metodiche analitiche ufficiali per i controlli qualitativi e quantitativi sui tappi di sughero usati in enologia.



# LEGALITÀ E TUTELA DELLA PROPRIETÀ INTELLETTUALE

## CERTIFICAZIONI E LICENZE

### **Certificazione di Pack+ e integrazione con software Imballicad**

Gli associati possono acquistare a prezzo agevolato la licenza di due software fondamentali per chi opera nel settore:

- Pack +, per la progettazione di imballaggi industriali;
- Pallet express, per la progettazione di pallet di legno.

L'assistenza per i soci è completamente gratuita.

Nell'ambito del continuo lavoro di miglioramento di Pack + verrà reso perfettamente integrabile con il software Imballicad (di Sct informatica).